任天堂 ファミリーコンピュータ™

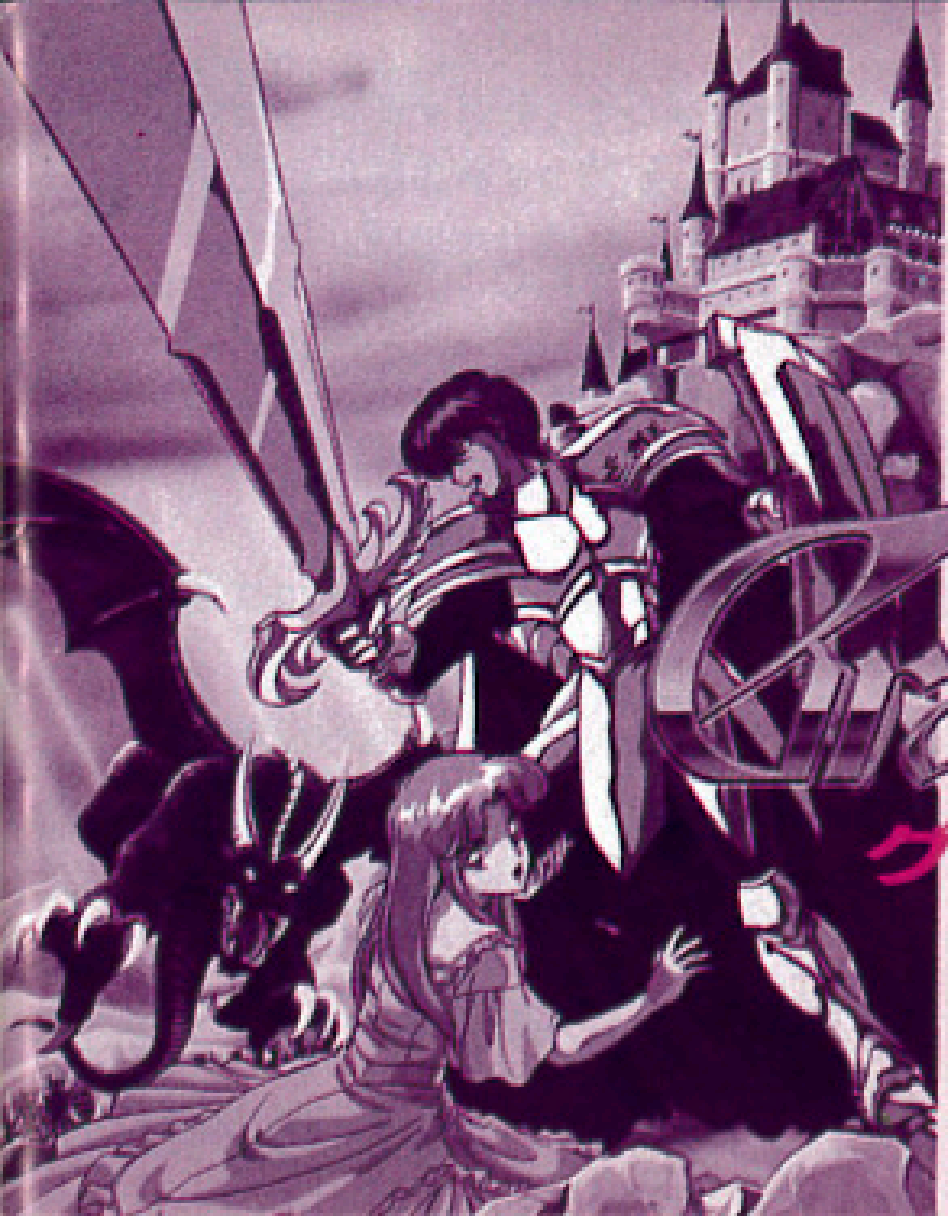

FAMICOM FAMILY

Grand Master

グランドマスター

取扱説明書

VRE-IE

©VARIE 1991 MADE IN JAPAN

このたびは、バリエファミコン用カセット「グランドマスター」をお求めいただきまして誠にありがとうございます。「グランドマスター」をプレイする前に、この取扱説明書を、お読みいただきますと、より楽しく遊ぶことができます。

〈使用上の注意〉

- ご使用後はACアダプタをコンセントから必ず抜いておいてください。
- テレビ画面からできるだけ離れてゲームをしてください。
- 長時間ゲームをする時は、健康のため、約2時間ごとに10分～15分の小休止をしてください。
- 精密機械ですので、極端な温度条件下での使用や保管および強いショックを避けてください。また絶対に分解しないでください。
- 端子部に手を触れたり、水にぬらすなど、汚さないようにしてください。故障の原因となります。
- シンナー、ベンジン、アルコール等の揮発油でふかないでください。

CONTENTS

ゲーム・ストーリー……4
ゲーム内容……6
コントローラーの操作方法……8
ゲームオーバー＆コンティニュー……11
画面の説明……12
ワンポイントアドバイス……14
アイテムの種類……15
プロフィール……24

ゲームストーリー

――――グランドマスター。

このわずかな言葉の中に、いくつの物語が思い浮ばれるのだろう…。ある者はいくつもの大陸を旅して、この大陸の征服をくわだてたキングドラゴンを傷つきながらも倒した。そして、とらわれていたお姫さまを救い出し、そのお姫さまとむすばれた。ある者は世界を滅ぼすといわれた伝説の魔獣の復活を阻止して、その魔獣を復活させようとしていた魔法使いを倒して世界に平和をもたらした。その者は富と栄光を手に入れたという。またある者は王国の城の奥深くにある地下迷宮へと入っていった。数々のトラップをくぐりぬけ、恐ろしいモンスター達を倒していって、迷宮奥深くに眠るといわれた"神秘の宝"を手に入れた。この者は大国の王になったらしい。

グランドマスターとは剣王の称号…。すべての剣士の頂点に立つ、いわば剣の腕がすべての人々に認められた者のことを“グランドマスター”と呼んだ。かつて、この称号を手に入れようと無数の冒険者達がお互いに争い、そして、死んでいった……。それほどこの称号を手に入れるのは難しく、危険なのである……。だが、それでもこの“グランドマスター”という称号を手に入れようとする者はあとをたたない。なぜなら、この称号を手に入れることこそ剣士として認められたことになる、剣士すべてのあこがれだからなのである。

ゲーム内容

プレイヤーの分身とも言える、このゲームの主人公“ロディ”は、グランドマスターの称号をめざす剣士です。ロディは王国の中でも特に優秀な戦士で構成される王家親衛隊の隊長をつとめていた。弱冠22才でありながら、その持ち前の剣術の巧みさ、戦士としての彼の誇りだかさは、王だけでなくその娘である“セレーヌ姫”からも高く信頼されていた。それゆえに魔王“ダンテ”にセレーヌ姫をうばわれるといったできごとは、王家親衛隊の隊長としてなにごとにもたえがたい屈辱であった。その日からロディは王家親衛隊の隊長を辞め、一人の戦士としてセレーヌ姫をすくいだす旅にでたのであった。

このゲームは主人公ロディを操り、五つのステージ、城、氷のどうくつ、鐘乳洞、ピラミッド、塔の中から好きなステージをはじめることができます。各ステージにはそれぞれ鍵と扉があり、鍵は宝箱の中にかくれています。宝箱の中には、さまざまなアイテムが隠されており、それらを取ることでプレイヤーはパワーアップしていきます。また扉の中にはボスがいて、それぞれ独特の攻撃をしかけて来ます。各ステージのボスをたおせばステージクリアーです。

コントローラの操作方法

●1P用コントローラのみ使用します。

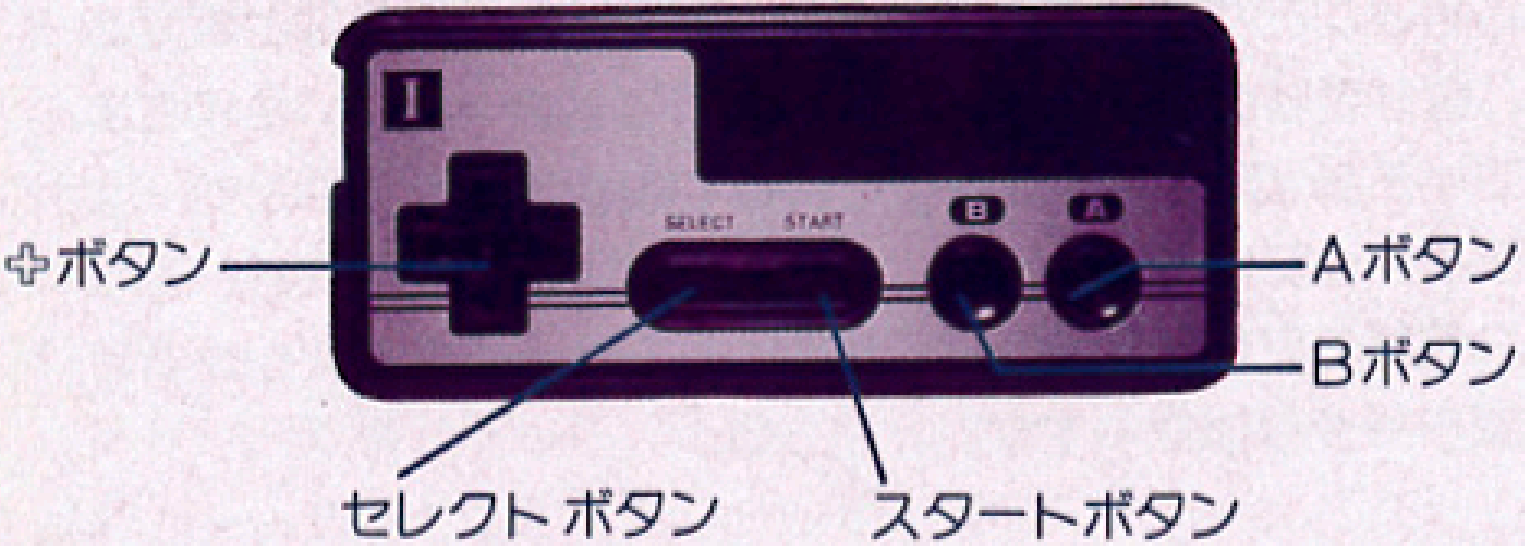

〈✚ボタン〉

プレイヤーを4方向に移動できます。

〈Aボタン〉

攻撃できる武器を選択することができます。武器が複数ある場合選択した武器は画面の中央下に表示されます。

〈Bボタン〉

選択した武器で攻撃します。初期状態ではプレイヤーは剣を持っています。MP（マインドパワー）が足りない場合は使用できない場合もあります。

※例・赤い杖の場合、MPが20必要です。）

〈セレクトボタン〉

タイトル画面中に押すとスタートかコンティニューを選択できます。

ゲーム中に押すとポーズがかかります。

〈スタートボタン〉

タイトル画面中に押すとゲームスタートです。

ゲーム中に押すとアイテム画面になります。

もう一度押すとゲームが再開します。

ビジュアルシーンのときはビジュアルをカットできます。

ゲームオーバー＆コンティニュー

主人公がモンスターに触れたり、谷間などにおちてダメージをうけ、HPが0になると、ゲームオーバーになります。

続きをはじめたいときはタイトル画面でコンティニューをえらんで下さい。今までクリアーした地点と取ったアイテム、経験値はゲームオーバーになる以前の状態でゲームをやりなおすことができます。

注）クリアーしていないステージ（ゲームオーバーになったステージ）のアイテムはストックされません。

画面の説明

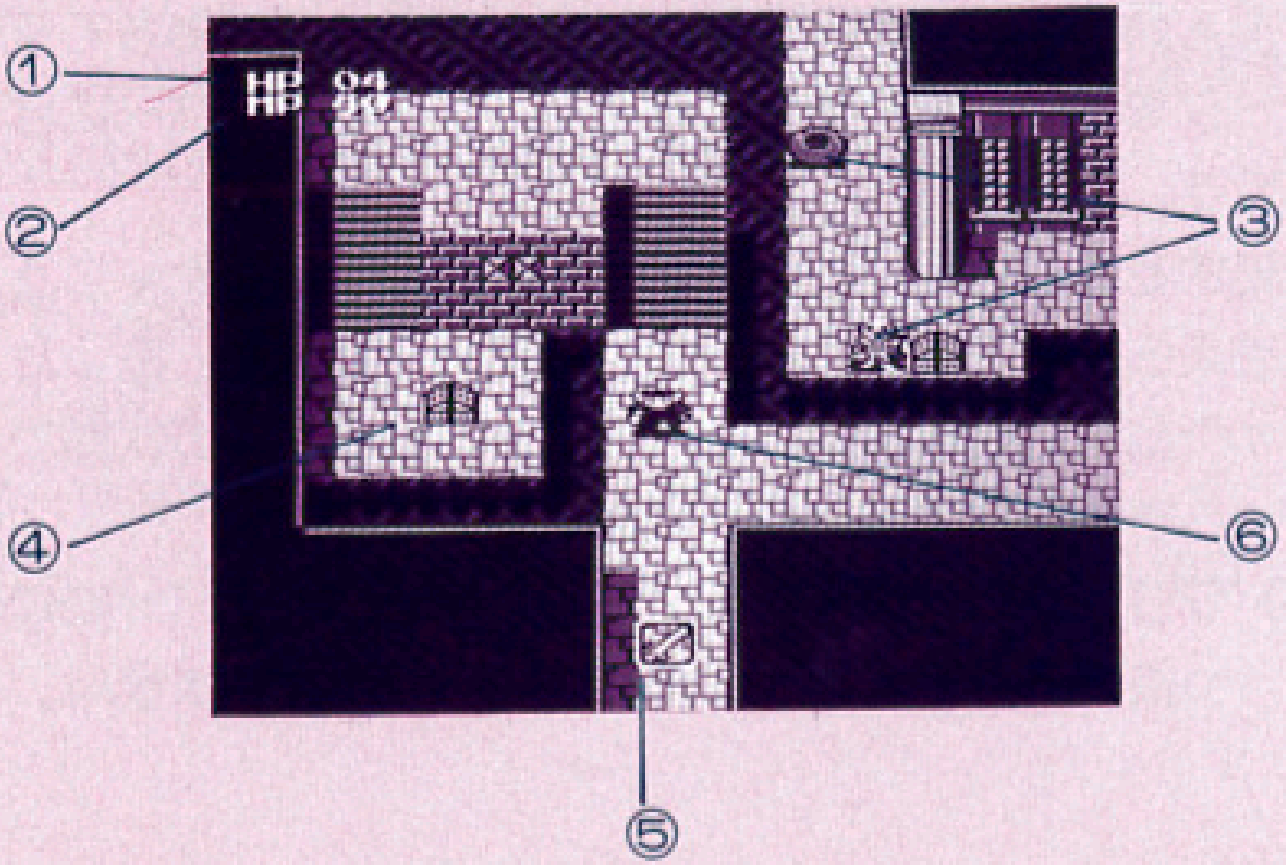

●表示物の説明

①HP……プレイヤーのヒットポイントです。

②MP……プレイヤーのマインドパワーです。

③スケルトン
スライム……敵キャラクターです。

④宝箱……アイテムがかくれています。

⑤武器……使用できる武器を表示します。

⑥ロディ……プレイヤーです。

ワンポイントアドバイス

最初の5ステージはどこからでもはじめられます。各ステージをクリアーする順番により、ストーリーが異なります。エンディングは何種類かありますが、真のエンディングは一つだけです。もし途中でハマッてしまったときはあきらめずもう一度やりなおしてみよう。体力や経験値は一定数の敵をたおしたり、宝箱をとると、上昇します。(HP・MPの上限アップ!)
体力と経験値は死んでもコンティニューすれば記憶されているので、まずはバンバン敵をたおしてから宝箱をさがしにいこう。
武器は各ステージごとにいろいろ隠されているので強い武器を見つけるのがクリアの近道です。

アイテムの種類

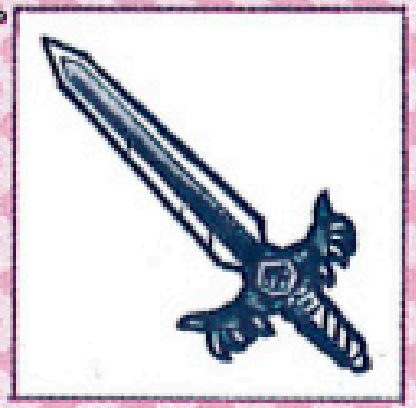

バスタード・リード

プレイヤーがはじめから使える武器、主人公のまわりのモンスターにダメージをあたえることができる。3段階にパワーアップできる。

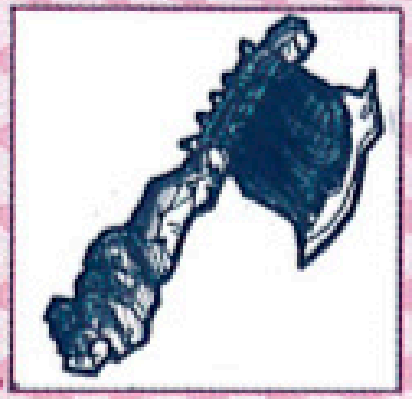

バトル・アックス

オノをなげて攻撃できる。攻撃力は小さいが、遠くの敵を攻撃できる。パワーアップすると連射ができ、最大で3連射までできる様になります。

モーニング・スター

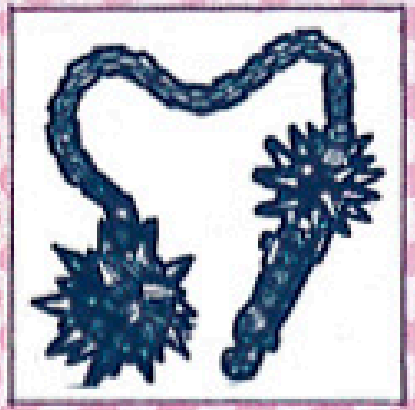

星球をなげて攻撃できます。攻撃力はたかいのですが、モンスターの反撃をうけることもあります。全部で３段階にパワーアップします。

《他の使用方法》

モーニング・スターを使えば、谷間を渡ることができます。谷間のむこうの壁に、モーニング・スターを投げて、（Ａボタルを押しつづける。）モーニング・スターが壁にとどいたらＡボタンをはなして下さい。谷間を渡ります。

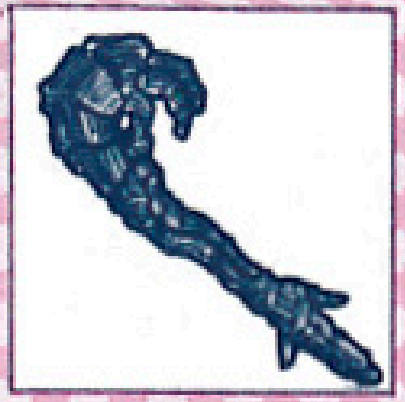

スタッフ・オブ・スター

星の魔法で攻撃できます。８方向に星で攻撃できます。パワーアップすると攻撃力がアップしていきます。連射はできません。

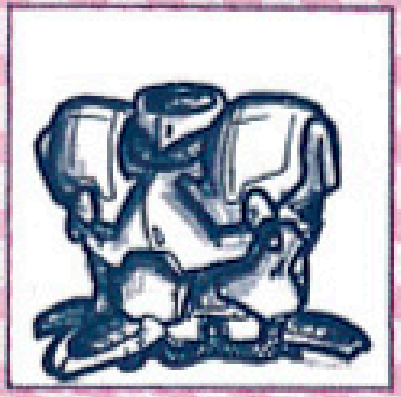

プレートアーマー

主人公の防衛力を上げる。モンスターからの攻撃のダメージを多少へらすことができる。アーマーは３段階にパワーアップできる。

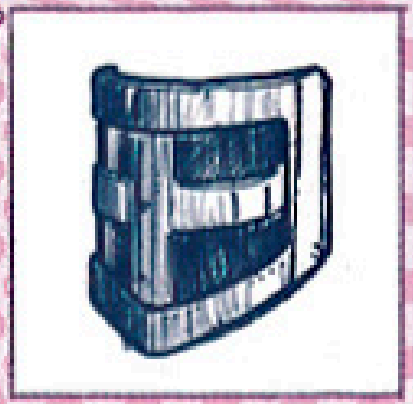

ミラーシールド

モンスターの武器による攻撃を防ぐことができる。攻撃はプレイヤーの進行方向のみ受けとめることができる。

ポーションオブヒール

プレイヤーのHPを最大値まで回復することができる。

ジュエリーオブパワー

プレイヤーのMPを・を最大値まで回復することができる。

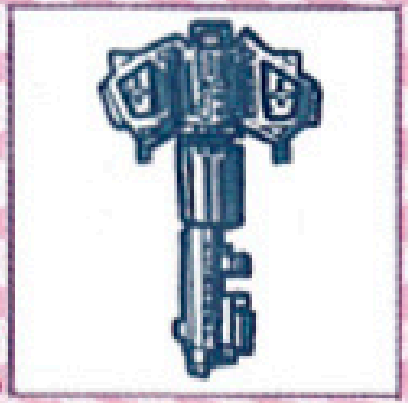

キー

各ステージの扉をあけることができる。

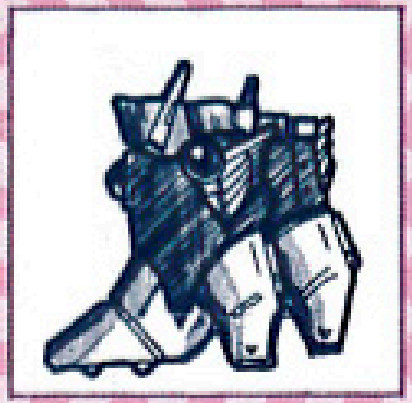

ハイパワーブーツ

？？？

クロス

剣(けん)をふるスピードがアップする。

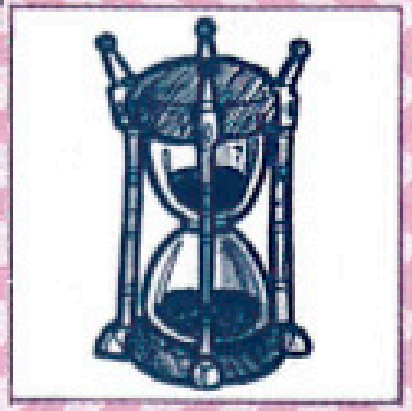

アワーグラス

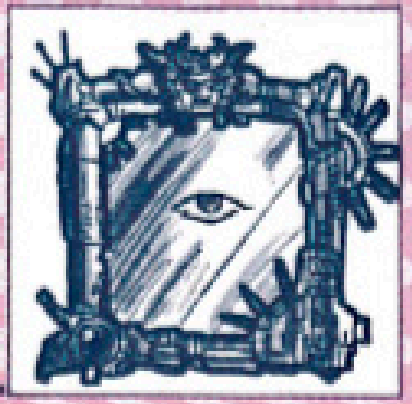

ミラーオブカオス

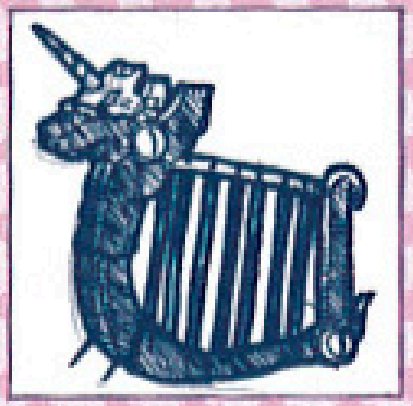

ハーブオフナーガ

魔法のMPの消費量がへる。

ペンダント

姉のかたみ。

勇者の証

5つあつめると……。

プロフィール

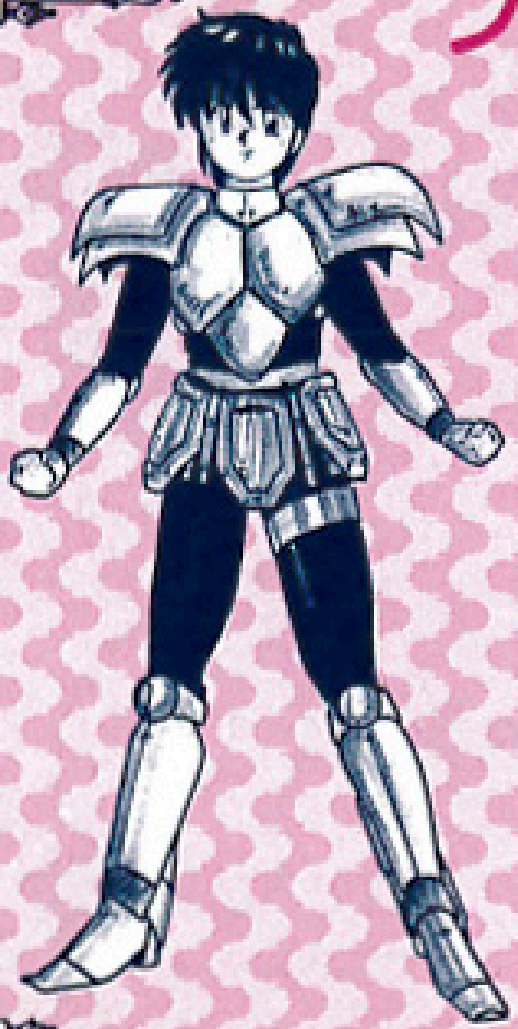

名前……ロディ
種族……人間
性別……男
年齢……22才
職業……魔法戦士

15才のとき剣士となり、18才で王家親衛隊に入隊し、そのわずか4年後に、隊長となった彼は強さだけでなく、正義感や人としてのやさしさをも持ちつづけており、人々の信頼も厚い好青年です。しかし、王国の若い兵士達と同じ様に、セレーヌ姫は、ロディにとって雲の上の人であった。そしてロディが本当の自分の気持ちに気づいたのは皮肉にも、魔王ダンテの復活した日でもあった。

愛する一人の女性を救いだす為、一人の戦士として彼…ロディは魔王をたおす旅にでた。

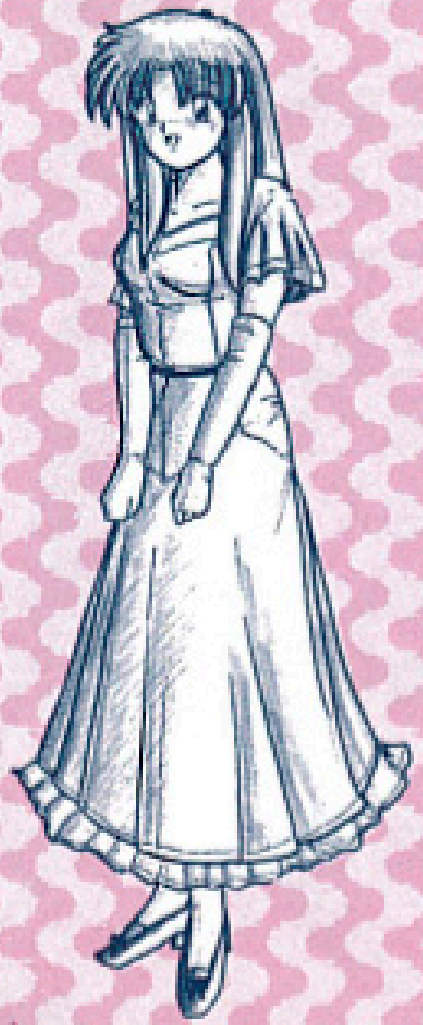

名前……セレーヌ
種族……人間
性別……女（B83・W56・H80）
年齢……19才
職業……アクステリアの第一王姫

純粋な王家の血をひき継ぐ唯一の女性が彼女である。その美しさはアウストラル大陸一とうたわれ、アクステリア王国兵士達のあこがれの的でもあった。彼女は幼少のころに狼におそわれかけたことがあった。そのとき大怪我を負いつつも自分の身を守ってくれた少年……ロディにほのかな恋心をいだいている。そして魔王ダンテに捕われの身となってしまったいま、ふたたび、彼女を救うため命をかけてたたかうロディに対して祈ることしかできなかった。

名前……フレア
種族……人間
性別……女（B78 W55 H79）
年齢……17才
職業……巫女

幼ないころ、その生まれもった資質を認められザン王国の専属の巫子としてむかえられたが、兄と2人で王国にむかう途中、蛮族におそわれてしまい兄妹ははなればなれになり、兄は大怪我を負いつつもザン王国にたどりついたが妹は以来行方不明である。

名前……シリア
種族……人間
性別……女（B85 W55 H87 ）
年齢……24才
職業……魔法使い

ロディの姉。大魔道師ビドーのもとで修業をしていたが現在ゆくえ不明である。うわさでは、魔王の手にかかり魔物使いとしてあやつられているといわれているが、ロディはそれをしんじてはいない。火系の呪文をとくいとする。

MEMO

MEMO

株式会社バリエ

●お問い合わせ先
販売元：株式会社 バリエ　東京都新宿区高田馬場1-7-6 丸おビル4F　〒169
TEL 03-5272-3535㈹
製　作：科学技研株式会社

品質管理には万全を期しておりますが、万一お気付の点がございましたら㈱バリエまでお問い合わせください。

ファミリー コンピュータ・ファミコン は任天堂の商標です。

FOR SALE and USE IN JAPAN ONLY
本品の輸出、使用営業及び賃貸を禁じます。